



शासकीय शिवनाथ विज्ञान महाविद्यालय, राजनांदगांव (छ.ग.)

छात्रों द्वारा संस्था का मूल्यांकन

Session - 2022-23

क्र.	मूल्यांकन के बिन्दु	उत्कृष्ट	संतोषजनक	साधारण
1	आपने जिस पाठ्यक्रम में प्रवेश लिया है उसके चयन के उद्देश्य की पूर्ति	93	7	0
2	महाविद्यालय का शैक्षणिक वातावरण	81	19	0
3	महाविद्यालय की शैक्षणेत्तर गतिविधियों में आपकी अभिरूचि तथा योगदान	49	53	0
4	योगदान शिक्षणेतर कार्यकलायों के प्रति करने हेतु आपके प्राध्यापकों का योगदान	96	4	0
5	आपके व्यक्तित्व-निर्माण में आपके महाविद्यालय का योगदान	74	8	8
6	महाविद्यालय में फर्नीचर उपलब्धता एवं समुचित प्रकाश की सुविधा	82	10	8
7	ग्रंथालय से प्राप्त सुविधाएं	60	34	6
8	महाविद्यालय में पेयजल की सुविधा	60	34	6
9	महाविद्यालय में शौचालय की सुविधा	60	34	6
10	महाविद्यालय में सफाई की सुविधा	66	27	4
11	महाविद्यालय परिसर का समग्र परिवेश	91	1	8
12	प्रशासनिक कार्यों के संबंध में प्राचार्य का व्यवहार	96	0	4
13	कार्यालयीन स्टाफ का व्यवहार	91	1	8

छात्रों द्वारा संस्था का मूल्यांकन

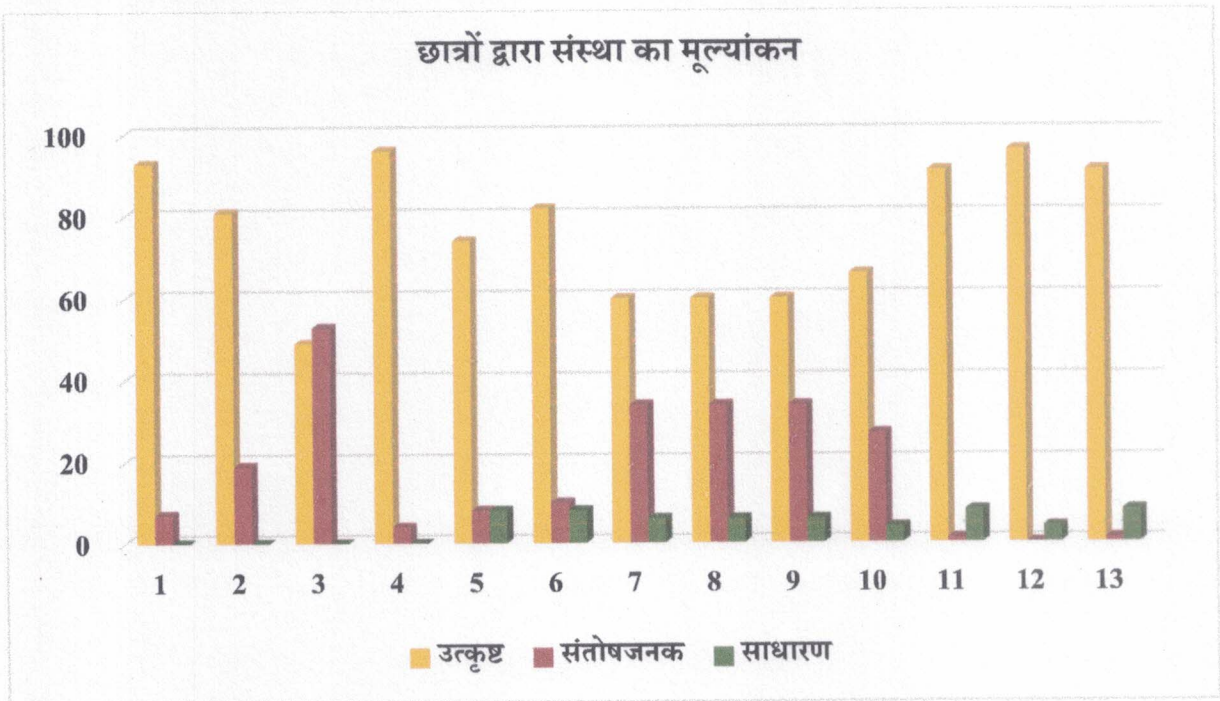

Principal

Govt. Shivnath Science College
Rajnandgaon (C.G.)



शासकीय शिवनाथ विज्ञान महाविद्यालय, राजनांदगांव (छ.ग.)

संकाय का मूल्यांकन

Session - 2022-23

क्र.	मूल्यांकन के बिन्दु	उत्कृष्ट	संतोषजनक	साधारण
1	आई.सी.टी.सुविधाएँ (इंटरैक्टिव बोर्ड आदि)	75	15	10
2	प्रयोगिक उपकरण	78	22	0
3	अन्य शैक्षणिक उपकरण	76	24	0
4	संकाय का शैक्षणिक वातावरण	100	0	0
5	प्राध्यापकों का सहयोग	100	0	0
6	विद्यार्थियों का आपसी सामंजस्य	100	0	0
7	पाठ्यक्रम का गुणवत्ता स्तर	100	0	0
8	विद्यार्थी समस्याओं एवं सुविधाओं के प्रति संवेदनशीलता	100	0	0
9	संगोष्ठी/शैक्षणिक / समूह चर्चा आदि	100	0	0
10	समग्र वातावरण	100	0	0

संकाय का मूल्यांकन

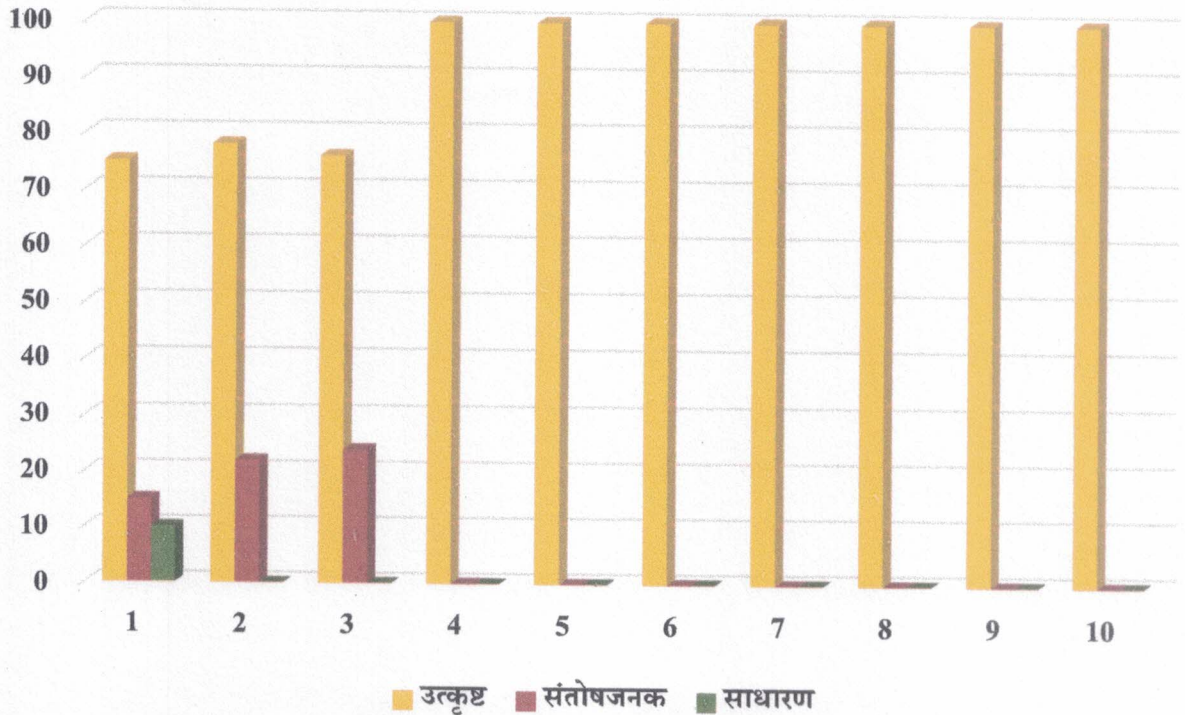

Principal

Shivnath Science College
Rajnandgaon (C.G.)



शासकीय शिवनाथ विज्ञान महाविद्यालय, राजनांदगांव (छ.ग.)

Faculty Feedback

Session - 2022-23

क्र.	मूल्यांकन के बिन्दु	उत्कृष्ट	संतोषजनक	साधारण
1	महाविद्यालय में अध्ययन/अध्यापन का वातावरण कैसा है ?	70	30	0
2	महाविद्यालय में समग्र परिवेश/वातावरण कैसा है ?	72	24	4
3	कक्षा में उपलब्ध सुविधाएं एवं वातावरण ?	34	66	0
4	विद्यार्थियों का व्यवहार कैसा है ?	29	66	5
5	महाविद्यालय के शैक्षणेत्तर गतिविधियां कैसी रही ?	62	38	0
6	महाविद्यालय के कार्यालयीन व्यवहार के प्रति आपका अभिमत	58	33	9
7	महाविद्यालय के संसाधनों के प्रति आपका अभिमत	20	62	18
8	महाविद्यालय के पेयजल-सफाई के प्रति आपका अभिमत	53	10	37
9	महाविद्यालय में पुस्तकालय की सुविधाएं	10	58	32
10	विश्वविद्यालय परीक्षा पद्धति के संबंध में अभिमत महाविद्यालय में आयोजित इकाई / त्रैमासिक/अर्धवार्षिक परीक्षा के विद्यार्थी सहभागिता	50	23	27
11	महाविद्यालय प्रशासन के संबंध में प्राचार्य का व्यवहार	62	33	5
12	ऑनलाईन कक्षाओं के लिए महाविद्यालय में उपलब्ध इंटरनेट सेवा ।	19	58	23
13	ICT संसाधनों का उपयोग	14	50	36

Faculty Feedback

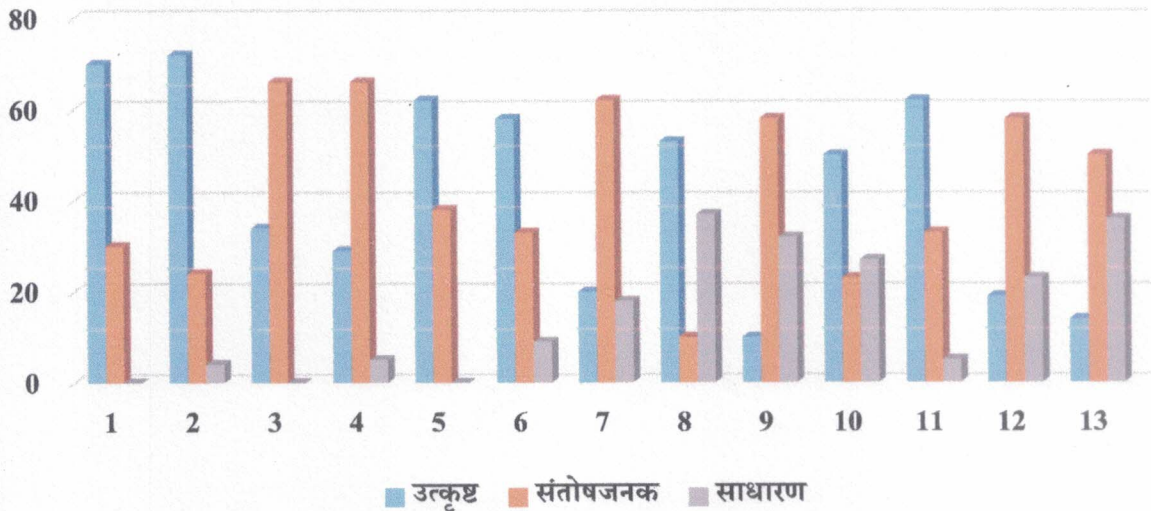

Principal

Govt. Shivnath Science College
Rajnandgaon (C.G.)



शासकीय शिवनाथ विज्ञान महाविद्यालय, राजनांदगांव (छ.ग.)

प्राध्यापकों का मूल्यांकन

Session - 2022-23

क्र.	मूल्यांकन के बिन्दु	उत्कृष्ट	संतोषजनक	साधारण
1	अध्यायन शैली कितनी कुशलता से विषय को प्रस्तुत करने का एवं भाषागत दक्षता	100	0	0
2	पाठ्यक्रम की पूर्णता	98	2	0
3	कक्षा में प्रश्नोत्तर को प्रोत्साहित करने का प्रयास तथा प्रश्नों के उत्तर देने के कुशलता	100	0	0
4	अध्यापन हेतु तैयारी कक्षा में नियमितता एवं समयबद्धता पालन	100	0	0
5	विद्यार्थियों के साथ कक्षा में व्यवहार तथा उन्हें प्रेरित करने में अभिरूचि	100	0	0
6	आंतरिक मूल्यांकन प्रक्रिया में निष्पक्षता एवं चर्चा	100	0	0
7	नोट्स लेखन तथा नवाचार के लिए विद्यार्थियों को प्रोत्साहन	100	0	0
8	मुद्रित पाठ्य सामग्री एवं प्रश्न बैंक उपलब्ध कराने का प्रयत्न	100	0	0
9	विद्यार्थियों को नियंत्रित करने में कुशलता	100	0	0

प्राध्यापकों का मूल्यांकन

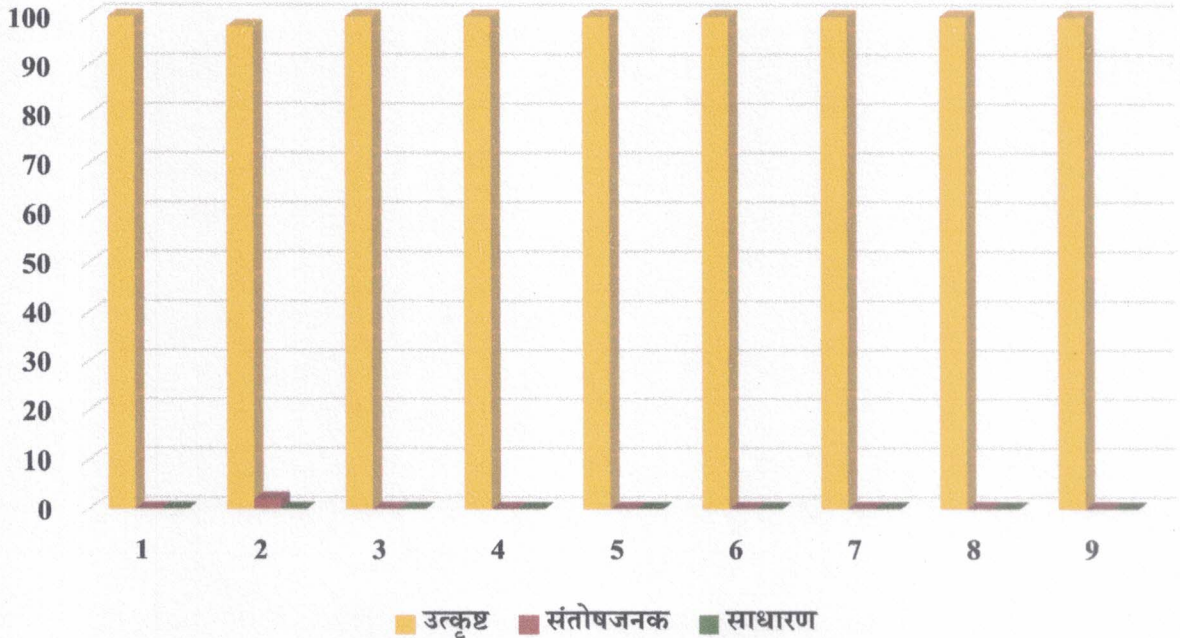

Principal
Govt. Shivnath Science College
Rajnandgaon (C.G.)